iPhone 5 Lautstärkeregler kurz ersetzen

Geschrieben von: Andrew Optimus Goldheart

Dieses Dokument wurde am 2022-11-15 02:49:41 AM (MST) erstellt.

© iFixit — CC BY-NC-SA

WERKZEUGE:

- Kreuzschlitz PH00 Schraubendreher (1)

© iFixit — CC BY-NC-SA

Schritt 1 — Lautstärkeregler

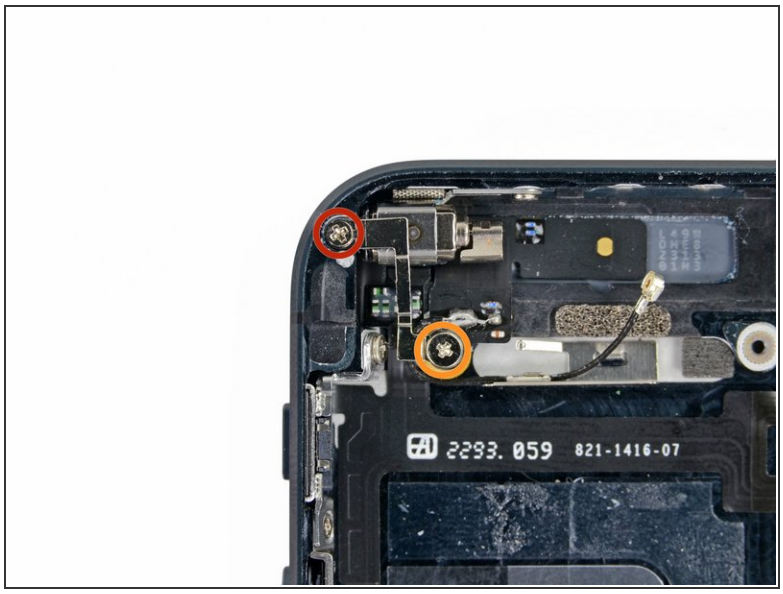

- Entferne die folgenden Schrauben, welche die Vibrationsbügel und den -motor am hinteren Gehäuse befestigen:
  - Eine 2,3 mm Kreuzschlitzschraube
  - Eine 1,7 mm Kreuzschlitzschraube
  - Eine 1,6 mm Kreuzschlitzschraube oben im hinteren Gehäuse

© iFixit — CC BY-NC-SA

Schritt 2

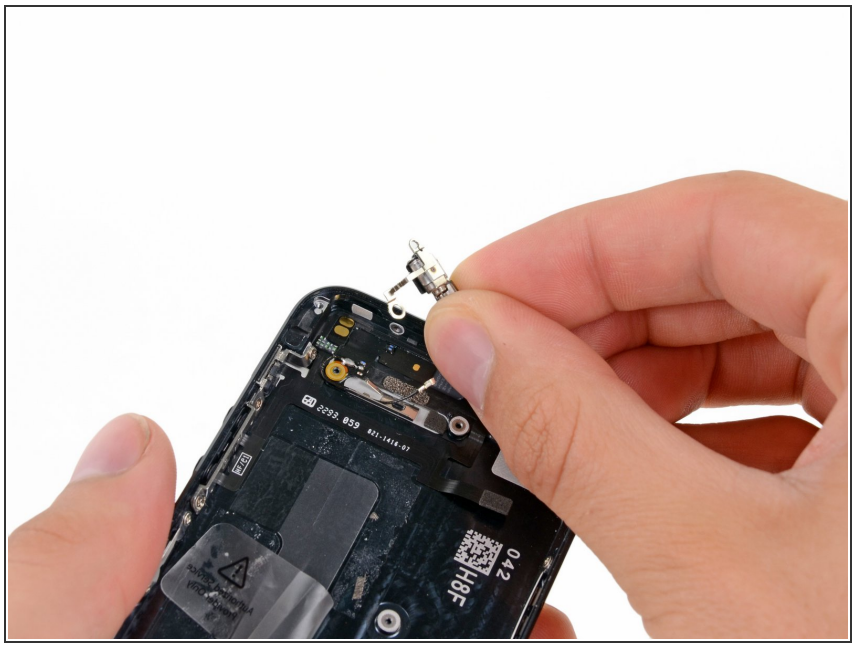

- Entferne den Vibratorbügel und den -motor vom hinteren Gehäuse.

Schritt 3

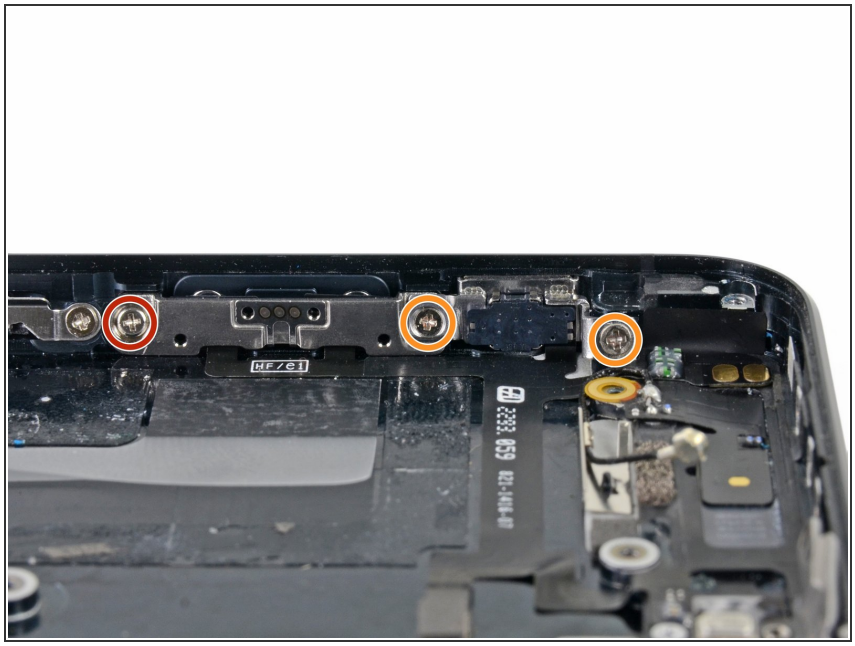

- Entferne die folgenden Schrauben, welche die Lautstärketaste und die Bügel des Stummschalters an der

© iFixit — CC BY-NC-SA

Seitenwand des hinteren Gehäuses befestigen:

- Eine 1,5 mm Kreuzschlitzschraube
- Zwei 1,8 mm Kreuzschlitzschrauben

Schritt 4

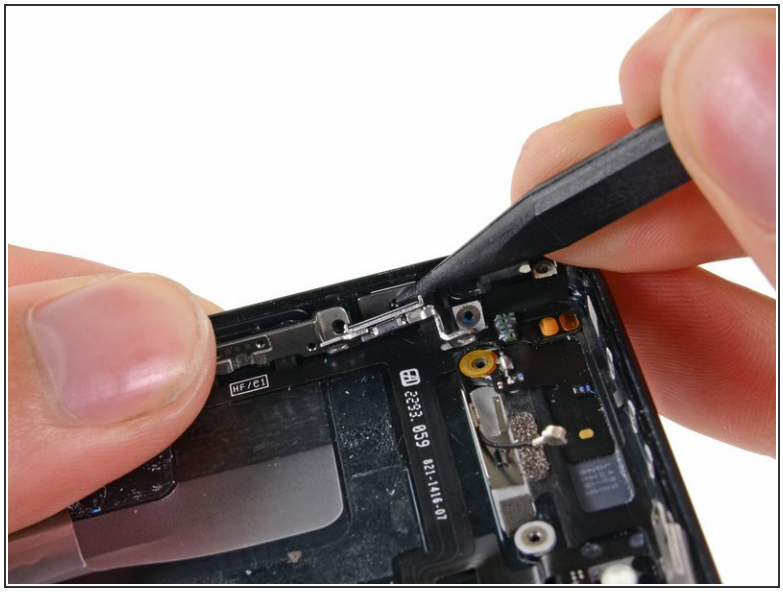

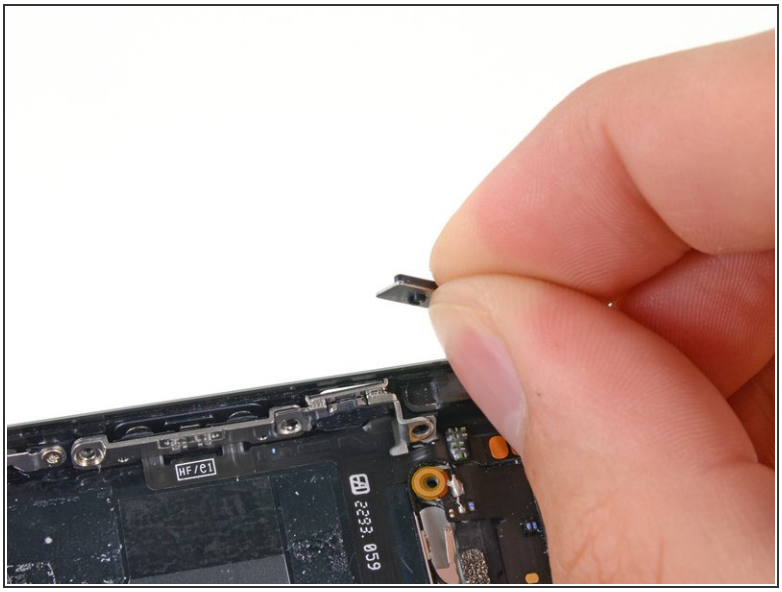

- Heble mit der Spitze eines Spudgers den Bügel des Stummschalters von der Seitenwand des hinteren Gehäuses.
- Entferne den Stummschalter.

© iFixit — CC BY-NC-SA

Schritt 5

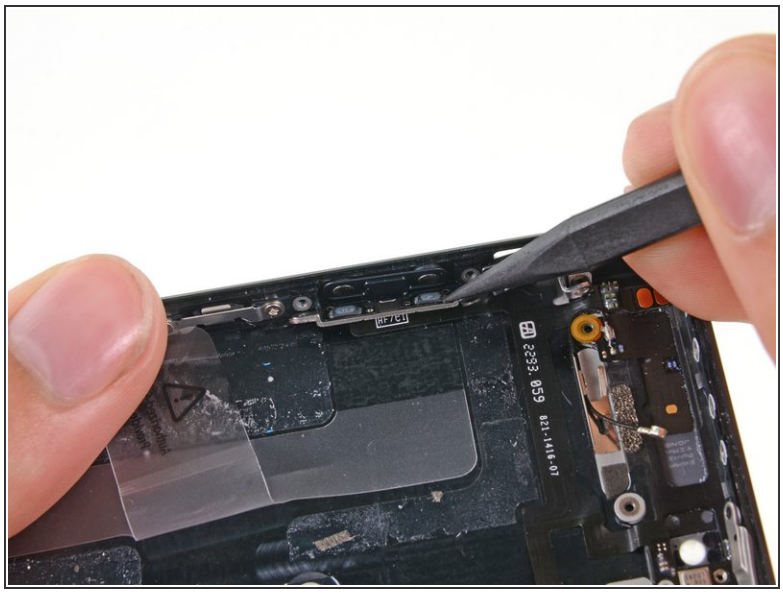

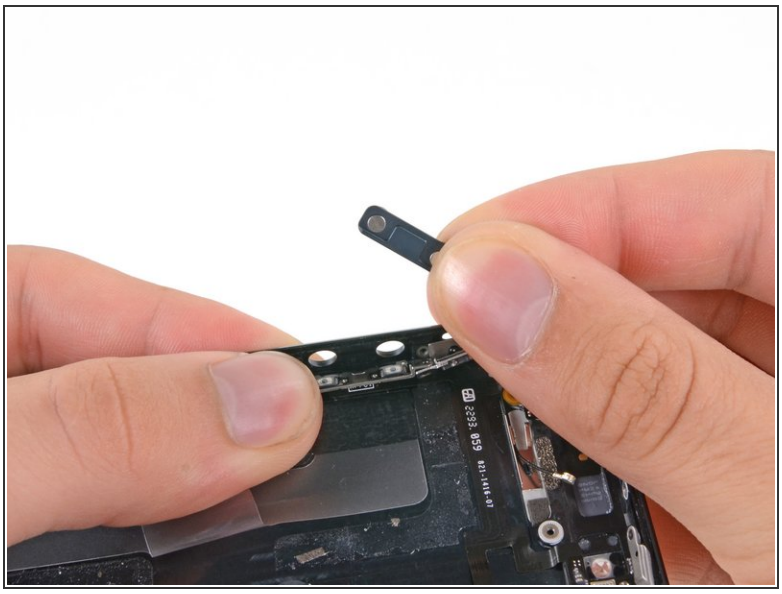

- Heble mithilfe eines Spudgers den Bügel der Lautstärketaste von der Seitenwand des hinteren Gehäuses.
- Entferne die Lautstärketasten.

Arbeite die Schritte in umgekehrter Reihenfolge ab, um dein Gerät wieder zusammenzubauen.

© iFixit — CC BY-NC-SA